

# 第43回 日本顔面神経学会 ～ 温故知新 ～ 通常宿泊プラン & GoTo トラベル事業支援事業プラン

ご参加者 各位

拝啓 ますますご健勝のこととお慶び申し上げます。平素は格別のご高配を賜り厚く御礼申し上げます。このたび、「第43回日本顔面神経学会」が愛媛県におきまして開催されることを心よりお慶び申し上げます。各地より参加される皆様方への宿泊を、次の通りご案内させていただきますので、お早めにお申込み頂きますようお願い申し上げます。社員一同、皆様のお越しをお待ち申し上げます。

敬具

<ご案内>

- この旅行は GoTo トラベル事業の支援対象です。
- 東京都に居住する方は、通常の「宿泊プラン」でお申し込みを受け付けさせていただきます。**
- GoTo トラベル事業にて、旅行代金 11,000 円～33,000 円から支援金 3,800 円～11,500 円を差し引いた金額がお客様のお支払金額になるプランでございます。
- 支援金の受領について：国からの支援金はおお客様に対して支給されます。当社は、支援金をお客様に代わって受領(代理受領)致しますので、お客様は、旅行代金に対する支援金を差し引いた「お支払い実額」をお支払頂きます。なお、お取り消しの際は、旅行代金を基準として所定の取消料を申し受けます。お客様は、当社による代理受領についてご了承の上お申し込みください。



■ ご宿泊ホテルのご案内 (JTB 松山支店の募集型企画旅行です)

<ご旅行日程 (宿泊設定日) : 2020 年 9 月 29 日 (火)、30 日 (水)、10 月 1 日 (木) > 宿泊地:松山市内

地区	地図番号	ホテル名	番号	部屋タイプ	GOTO トラベル 事業支援適用 料金表	宿泊日・旅行代金			備考
						9/29 (火)	9/30 (水)	10/1 (木)	
道後	A	大和屋本店	①	洋室 シングル	ご旅行代金	15,000 円	15,000 円	15,000 円	大浴場 あり
					支援額	5,200 円	5,200 円	5,200 円	
					お支払実額	9,800 円	9,800 円	9,800 円	
			②	和室 3 名	ご旅行代金	19,000 円	19,000 円	19,000 円	
					支援額	6,600 円	6,600 円	6,600 円	
					お支払実額	12,400 円	12,400 円	12,400 円	
			③	和室 2 名	ご旅行代金	23,000 円	23,000 円	23,000 円	
					支援額	8,000 円	8,000 円	8,000 円	
					お支払実額	15,000 円	15,000 円	15,000 円	
			④	和室 1 名	ご旅行代金	33,000 円	33,000 円	33,000 円	
					支援額	11,500 円	11,500 円	11,500 円	
					お支払実額	21,500 円	21,500 円	21,500 円	
道後	B	道後山の手ホテル	⑤	洋室 シングル	ご旅行代金	13,500 円	13,500 円	—	大浴場 あり
					支援額	4,700 円	4,700 円	—	
					お支払実額	8,800 円	8,800 円	—	
			⑥	洋室ツイン	ご旅行代金	12,000 円	12,000 円	—	
					支援額	4,200 円	4,200 円	—	
					お支払実額	7,800 円	7,800 円	—	
道後	C	ホテルパティオ ドウゴ	⑦	洋室 シングル	ご旅行代金	11,000 円	11,000 円	11,000 円	大浴場 なし 向かいの道
					支援額	3,800 円	3,800 円	3,800 円	

					お支払実額	7,200円	7,200円	7,200円	後温泉本館 をご利用く ださい
中心部	D	ANAクラウン プラザホテル松山	⑧	洋室 シングル	ご旅行代金	14,800円	14,800円	14,800円	大浴場 なし
					支援額	5,100円	5,100円	5,100円	
					お支払実額	9,700円	9,700円	9,700円	
			⑨	洋室 ツイン	ご旅行代金	13,500円	13,500円	13,500円	
					支援額	4,700円	4,700円	4,700円	
					お支払実額	8,800円	8,800円	8,800円	
中心部	E	松山東急REI ホテル	⑩	洋室 シングル	ご旅行代金	13,500円	13,500円	13,500円	大浴場 なし
					支援額	4,700円	4,700円	4,700円	
					お支払実額	8,800円	8,800円	8,800円	
			⑪	洋室 ツイン	ご旅行代金	12,500円	12,500円	12,500円	
					支援額	4,300円	4,300円	4,300円	
					お支払実額	8,200円	8,200円	8,200円	

### 【宿泊お申込方法】

- 1) 表示のご旅行代金は、**1泊朝食付、消費税・サービス料込の一人様あたりの表示代金**です。(バス・トイレ付)
- 2) 別紙「宿泊申込書」に必要事項をご記入頂きました後、FAX又は郵送にて弊松山支店にお申込みください。申込書の宿泊日欄に○印、希望ホテル番号の欄に上記の番号(①～⑪)をご記入ください。
- 3) お申込み順にて受付させていただきます。各施設ともに部屋数に限りがございますので、第二希望までご記入ください。
- 4) この旅行では添乗員は同行いたしません。チェックイン等の手続きは別途お渡しいたしますクーポン券類でお客様各自にて行っていただきます。
- 5) 最少催行人員：1名

**お申込み締切日 2020年9月4日(金)**

### ●宿泊取消料について

宿泊取消発生日により下記取消料を申し受けます。

契約解除の日		取消料(お1人様)
旅行開始日の前日から 起算してさかのぼって	1. 21日目にあたる日以前の解除	無料
	2. 20日目にあたる日以降の解除	旅行代金の20%
	3. 7日目にあたる日以降の解除	旅行代金の30%
	4. 旅行開始日の前日の解除	旅行代金の40%
	5. 当日の解除(6.を除く)	旅行代金の50%
	6. 旅行開始後の解除または無連絡不参加	旅行代金の100%

◇申込書送付先・お申込みに関するお問い合わせ◇  
〒790-0003 愛媛県松山市三番町3-9-3 K13ビル5階  
**株式会社JTB松山支店**  
**「第43回 日本顔面神経学会」係**  
TEL: 089-943-3321 FAX: 089-934-6626  
営業時間: 月～金 09:30～17:30 (休業日: 土、日、祝日) 担当: 福田武男  
総合旅行業務取扱管理者: 宇埜 賢二

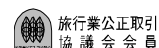

旅行業公正取引  
協議会 会員

旅行企画・実施

株式会社JTB松山支店  
観光庁長官登録旅行業第64号  
日本旅行業協会正会員  
松山市三番町3-9-3 K13ビル5階

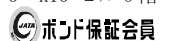

ボンド保証会員

※総合旅行業務取扱管理者とは、お客様の旅行を取扱う営業所での取引の責任者です。

この旅行の契約に関し担当者からの説明に不明点がありましたらご遠慮なく上記の旅行業務取扱管理者にご質問下さい。

承認番号 (2019-4135)

## ご旅行条件（要約）

お申込みの際には、必ず旅行条件書（全文）をお受け取りいただき、事前に内容をご確認の上お申込みください。

### ●募集型企画旅行契約

この旅行は株式会社 JTB 松山支店（松山市三番町 3-9-3 K-13 ビル 5 階）観光庁長官登録旅行業第 64 号。以下「当社」という）が企画・実施する旅行であり、この旅行に参加されるお客様は当社と募集型企画旅行契約（以下「旅行契約」という）を締結することになります。また、旅行条件は、下記によるほか、別途お渡しする旅行条件書（全文）、出発前にお渡しする最終日程表と称する確定書面及び当社旅行業約款募集型企画旅行契約の部によります。当社約款をご希望の方は、当社にご請求ください。

### ●旅行のお申し込み及び契約成立時期

- (1) 弊社支店窓口にて所定の申込書に所定の事項を記入し、申込金（旅行代金全額）を添えてお申込みください。旅行契約は当社らが契約の締結を承諾し、申込金（旅行代金全額）を受領したときに成立するものとします。
- (2) 当社らは電話、郵便及びファクシミリその他の通信手段による旅行契約の予約申し込みを受け付けることがあります。この場合予約の時点では契約は成立しておらず、当社らの予約を承諾する旨の通知がお客様に到達した日の翌日から起算して 3 日以内にお申し込み内容を確認のうえ、申込金の支払いをしていただきます。旅行契約は、電話によるお申し込みの場合、申込金を当社らが受領したときに、また、郵便又はファクシミリその他の通信手段でお申し込みの場合、申込金のお支払い後、当社らの旅行契約を締結する旨の通知がお客様に到達したときに成立いたします。

### ●旅行代金のお支払い

旅行代金は旅行出発日の前日からさかのぼって 2 1 日目にあたる日より前（もしくは当社が指定する期日までに）にお支払ください。また、お客様が当社提携カード会社のカード会員である場合、お客様の署名なくして旅行代金、取消料、追加諸費用などをお支払いただくことがあります。この場合のカード利用日は、お客様からお申し出がない限り、お客様の承諾日といたします。

### ●「通信契約」を希望されるお客様との旅行条件

当社提携クレジットカード会社のカード会員（以下「会員」といいます。）より「会員の署名なくして旅行代金や取消料等の支払いを受ける」こと（以下「通信契約」といいます。）を条件にお申し込みを受けた場合、通常の旅行条件とは以下の点で異なります。

- (1) 通信契約による旅行契約は、当社から旅行契約の締結を承諾する旨の通知がお客様に到達したときに成立するものとします。
- (2) 与信等の理由により会員のお申し出のクレジットカードでのお支払いができない場合、当社は通信契約を解除し、規定の取消料と同額の違約料を申し受けます。ただし、当社が別途指定する期日までに現金による旅行代金のお支払いをいただいた場合はこの限りではありません。

### ●国内旅行保険への加入について

旅行先において、病気・けがをした場合、多額の治療費、移送費等がかかることがあります。また、事故の場合、加害者への損害賠償請求や賠償金の回収が大変困難であるのが実情です。これらの治療費、移送費、また、死亡・後遺障害等を担保するため、お客様自身で充分な額の国内旅行保険に加入することをお勧めします。詳細については、お問合せください。

### ●個人情報の取扱について

当社は、旅行申込の際に提出された申込書等に記載された個人情報について、お客様との間の連絡のために利用させていただくほか、お客様がお申し込みいただいた旅行において運送・宿泊機関等の提供するサービスの手配及びそれらのサービスの受領のために手続に必要な範囲内で利用させていただきます。また、大会運営に伴い大会主催事務局へ情報を提出し利用させていただきます。

### ●旅行条件・旅行代金の基準

この旅行条件は 2020 年 9 月 1 日を基準としています。又、旅行代金は 2020 年 9 月 1 日現在の有効な運賃・規則を基準として算出しています。

## <お客様に安心してツアーにご参加いただけますよう、弊社では以下の対策を実施しています>

- ・感染状況に応じた適切な旅行先の選定を行っています。
- ・旅行出発地となる都道府県から、都道府県外への移動自粛要請がなされていないことを確認しています。
- ・旅行の行程に組み込む運送機関、宿泊施設、食事箇所、観光施設、体験プログラム等については、事前に適切な感染予防対策を行っている事業者を選定しています。
- ・ツアー参加中は常にマスクの着用いただき、手洗い、うがい手指消毒、咳エチケットなど感染拡大防止マナーにご協力願います。
- ・感染状況の変化等により旅行の安全かつ円滑な実施が困難となった場合、またはその困難となる可能性が高い場合には旅行の実施についての可否判断を行うことがあります。
- ・各業界団体が定めるガイドラインに基づき旅程管理を行うとともに、バス座席や観光施設への入場時に間隔を空ける等、ツアー中に配慮が必要な点については可能な限り対応いたします。
- ・感染状況の変化等により旅行の安全かつ円滑な実施が困難となった場合、またはその困難となる可能性が高い場合には旅行の実施の是非を検討していただくよう助言させていただきます。
- ・国土交通省、観光庁協力のもと、感染症リスクを避けながら安全に旅行をするための留意点がまとめられました。感染リスクを避けて安心して楽しいご旅行にするために、ご旅行中は「新しい旅のエチケット」にご協力をお願いいたします。

# 第43回 日本顔面神経学会 宿泊申込書

申込締切日 2020年9月4日(金)

FAX送信先 JTB松山支店 089-934-6626

「旅行手配のために必要な範囲内での宿泊機関その他及び大会主催者への個人データの提供について同意の上以下の旅行に申し込みます。」

フリガナ		TEL	
代表者様		FAX	
		携帯電話	
ご連絡先	ご所属先		
	住所	〒 ※東京都在住の方は、Goto トラベルの適用にならず、適用前のご旅行代金でのご案内になります。	

No.	宿泊者	性別	希望宿泊日			希望ホテル番号		同室希望者	禁煙・希望 (ご希望に添えない場合もございます)
			9/29 (火)	9/30 (水)	10/1 (木)	第1希望	第2希望		
例	マツヤマタロウ	男	○	○	—	⑥	①		禁煙
1									
2									
3									

※禁煙・喫煙ルームのご希望に添えない場合がありますので予めご了承ください。

※同室希望の方がいる場合は、ご記入ください。

◇申込書送付先・お申込みに関するお問い合わせ◇

〒790-0003 愛媛県松山市三番町 3-9-3 K13ビル5階

株式会社 JTB 松山支店

「第43回 日本顔面神経学会」係

TEL: 089-943-3321 FAX: 089-934-6626

営業時間: 月~金 09:30~17:30 (休業日: 土、日、祝日) 担当: 福田武男

総合旅行業務取扱管理者: 宇埜 賢二

※総合旅行業務取扱管理者とは、お客様の旅行を取扱う営業所での取引の責任者です。

この旅行の契約に関し担当者からの説明に不明点がありましたらご遠慮なく上記の旅行業務取扱管理者にご質問下さい。

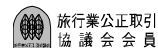

旅行業公正取引  
協議会 会員

旅行企画・実施

株式会社 JTB 松山支店

観光庁長官登録旅行業第64号

日本旅行業協会正会員

松山市三番町 3-9-3 K13-ビル5階



ボンド保証会員

# ありがとう！ 守って安心 エチケット



マスク着け、  
私も安心、  
周りも安心。

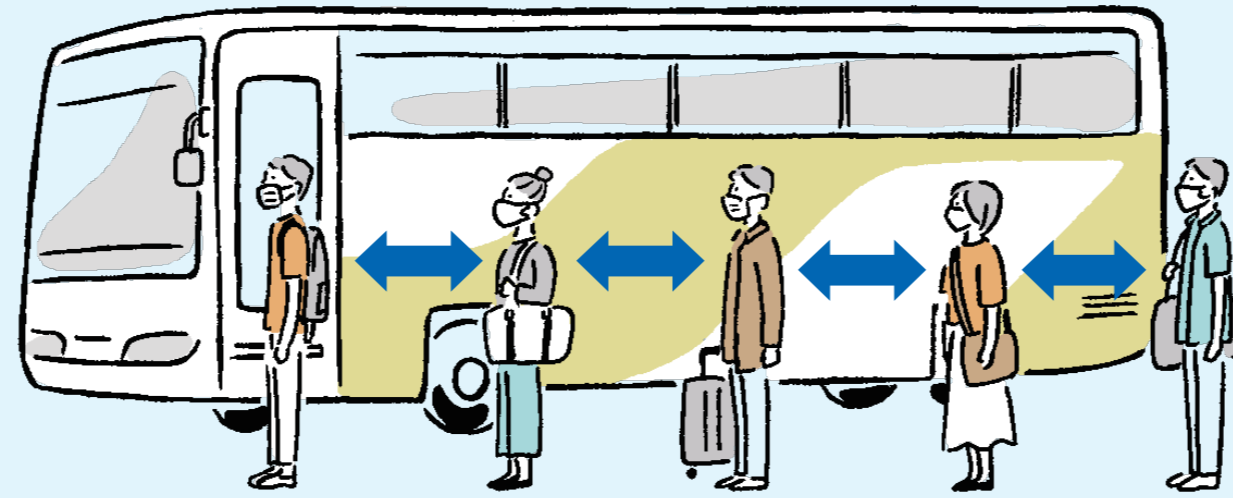

間あけ、  
ゆったり並べば、  
気持ちもゆったり。



旅ゆけば、  
何はともあれ、  
手洗い・消毒。



## エチケット 守るあなたは 旅達人



楽しくも、  
車内のおしゃべり  
控えめに。

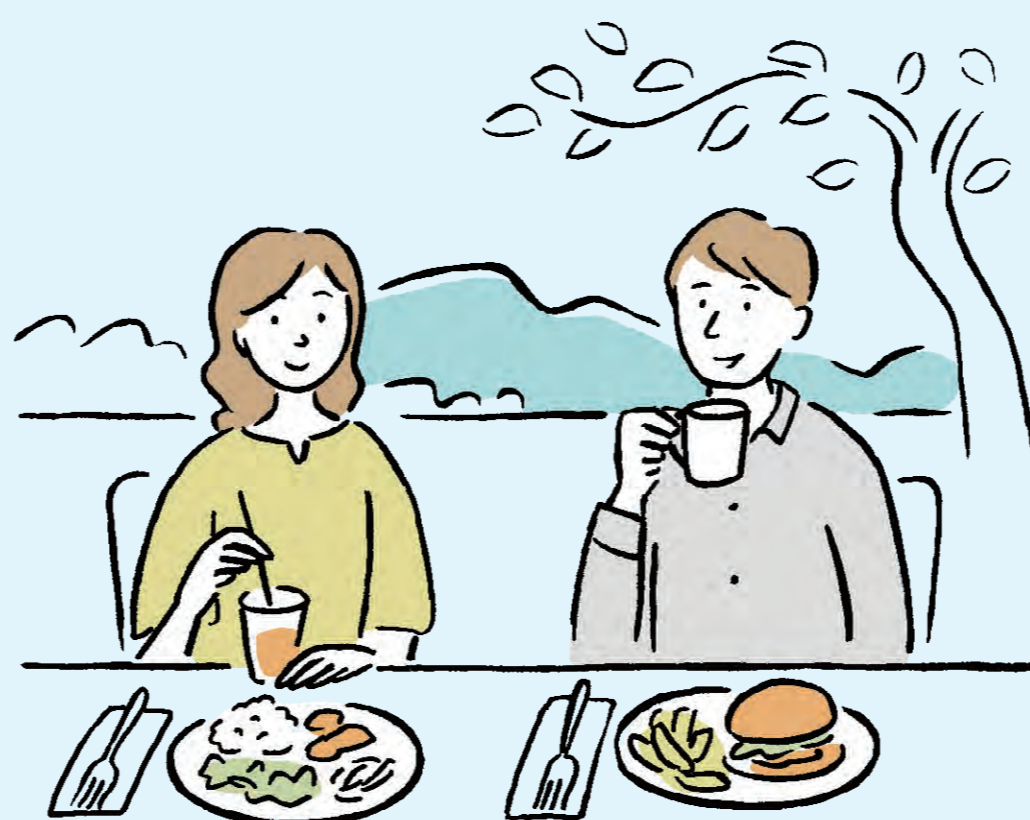

おしゃべりを  
ほどほどにして、  
味わうグルメ。



毎朝の健康チェックは、  
おしゃれな旅の  
身だしなみ。

ひとり一人の協力が、みんなの楽しい旅を守ります

あなたも、あなたの大切な人も、働く人も、観光地も

旅行連絡会 協力：国土交通省・観光庁